

## Piyasa Verileri

5.01.2024

İç Piyasalar	Kapanış	Değişim %
BIST-100	7.628	1,07
BIST-30	8.213	0,89
DVZSP	31,31	0,26
EUR/USD	1,097	0,19
ALTIN	2.054	0,51
PETROL (BRENT)	79,04	1,87

Kapanış Değişim %

USD/TL	29,842	0,29
US 2Y	4,43	1,16
US 10Y	4,02	0,78

Dış Piyasalar Kapanış Değişim %

DJIA	37.485	0,12
S&P 500	4.703	0,30
NASDAQ	14.545	0,24
DAX	16.598	-0,12
FTSE 100	7.696	-0,35
NIKKEI	33.421	0,40
SHCOMP	2.929	-0,85
VIX	13,57	-3,96

(18.00 TSİ)

## Şirket Haberleri

**DOFER** yurtiçi merkezli 4 firma arasında 03-04/01/2024 tarihlerinde KDV hariç 20.063.100 TL tutarında sipariş sözleşmesi

**AVPGY** portföyünde bulunan ve arsa sahibi olduğumuz Demir Grup Yapı İnşaat Sanayi ve Ticaret A.Ş. ile imzalanmış olan "Kat Karşılığı İnşaat Yapım Sözleşmesi" işi kapsamında (Demir Life Projesi)

**KAYSE** Yozgat ili Yenipazar ilçesi ile Boğazlıyan Ovakent'e yapılması planlanan ve 11.08.2023 tarihinde bağlantı anlaşmaları imzalanmış olan GES yatırımı

**EGSER** Birincil Piyasa Başlangıç Tarihi 08.01.2024 09.01.2024

**ZOREN** Kuyucak ve Nazilli Jeotermal İşletme Ruhsatlarının Alınması Hakkında

**ASELS** uluslararası müşterileri arasında; hava savunma ve haberleşme sistemleri ihracatına yönelik toplam bedeli 21.411.200 ABD Doları tutarında iki ayrı yurt dışı satış sözleşmesi imzalanmıştır.

**08.01.2024 hakları kullanılmış olarak işlem görecektir pay bulunmamaktadır.**

**TÜRKİYE İŞ BANKASI A.Ş.** Borsada İşlem Gören Bağılı Ortaklıklarına Ait Hisselerinin Piyasadan Satın Alınması Hakkında [ANHYT, ANSGR, ISFIN, ISGSY, ISGYO, ISMEN, ISYAT, SISE, TSGYO, TSKB] ödenecek toplam tutarın 5 milyar TL ile sınırlı olması kaydıyla şirket bazında bir sınırlama olmaksızın piyasadan satın alınması,

**OSTIM** Bağılı Ortaklığımız Meksis A.Ş.'ye Verilen Kefaletin Sona Ermesi Hk.

**TUPRS** İzmit Rafinerisinde bulunan Fuel Oil Dönüşüm Tesisimizde, periyodik bakım çalışması 1 Mart 2024 başlayacak olup, 92 gün duruş planlanmıştır. 196 milyon ABD doları FAVÖK kaybı beklenmektedir.

**DENGE** İştirakimiz, Vepa Kişisel Bakım ve Kozmetik Üretim Ticaret A.Ş.(VEPA)'nin satışı hk.

**MGROS** 31 adet Migros, 17 adet Migros Jet, 2 adet Macrocenter, kozmetik mağazacılığı formatında 23 adet Mion ve 1 adet Toptan formatında olmak üzere toplam 74 yeni mağaza

**SNICA.E** 08/01/2024 07/02/2024 kredili işlemlere konu edilemeyecektir.

**[PAPIL]** 08/01/2024 07/02/2024 emir paketi tedbiri ile işlem görecektir.

**TSPOP** Sermaye artışından elde edilecek fonun kullanım yerleri % 75'i Şirket'in finansal ve diğer borç ödemeleri % 20'si Futbolcu ücretleri, kulüplere bonservis ödemeleri, teknik kadro ücretleri ve diğer çeşitli borçlara ilişkin ödemeler % 5'i Vergi ve Sosyal Güvenlik Kurumu borçlarına ilişkin ödemeler

**DARDL** Dardanel Dış Ticaret A.Ş. Kurulması Hk.,

2023 Yılı Tahmini Kapanış Hasılat Yıllık Satış Artışı % 91 (+ - 2) 5.500.000.000 TL, Favök Marjı % 15 (+ - 2) 825.000.000 TL 2024 B 15.000.000.000 TL 2.250.000.000 TL

## Teknik Bakış

**BIST-100 günü %1.07 yükseliş ile 7628 puandan tamamladı. İşlem hacmi 69,7 milyar TL**

Destek	7532 DAHA YUKARIDA DESTEK	7386	7260	GAP -	7202
Direnç	7702 SA -	7794	7865 A.T.D	7895 (SATIŞLAR GÖRÜLEBİLİR)	8010 8120- 8149 W-W

Hisse	Kapanış	Destek	Direnç
DOHOL	11.92	11.91 YYO	12.13 12.40 12.41
BIMAS	307.25	305.75 GAP 304.69 22 MA	310.00 314.00 315.00
ECILC	44.40	42.65 YYO	44.72 45.90 46.46
GSDHO	3.97	3.86 YYO	4.05 4.10
TMSN	85.50	84.63 22 MA	87.50 88.90 90.50

## Veri Gündemi

10/01 10:00 İşsizlik Oranı 2023 Kasım önc. %8,5  
10/01 10:00 Sanayi Üretimi 2023 Kasım bek. %2,6  
11/01 TCMB, Yatırımcı Günleri'nin ilki New York'ta  
12/01 Moody's, Türkiye kredi notu değerlendirmesi, Türkiye'nin kredi notunu "B3" olarak tutması beklenirken, görünümünü "durağan"dan "pozitif"e yükselteceği tahmin ediliyordu  
12/01 10.00 Kasım ayı cari işlemler tahmini 1,6 milyar dolar açık

## Küresel Piyasalar

11/01 16.30 ABD Aralık TÜFE önc. %0,1 %3,1 %4,00 ile aynı kalması beklenen çekirdek veri %4,00  
12/01 Bank of America Citigroup JPMorgan Chase Wells Fargo, 4Ç. bilançoları  
ABD işgücü raporu Aralık (bek. 164.000 %3,8 %3,9) 216.000 %3,7 %4,1  
ABD Kasım fabrika siparişleri (önc. -3,6% bek. %2,00) %2,6  
ABD ISM hizmet endeksi Aralık (önc. 52,7 bek. 52,7) 50,6 olarak gerçekleşti- Tayın düşüğü  
Yurt dışında yerleşik kişiler, geçen hafta 39,9 milyon dolarlık hisse senedi alımı gerçekleştiren, yabancıların net portföy giriş eğilimi dokuzuncu haftaya taşındı-Bht

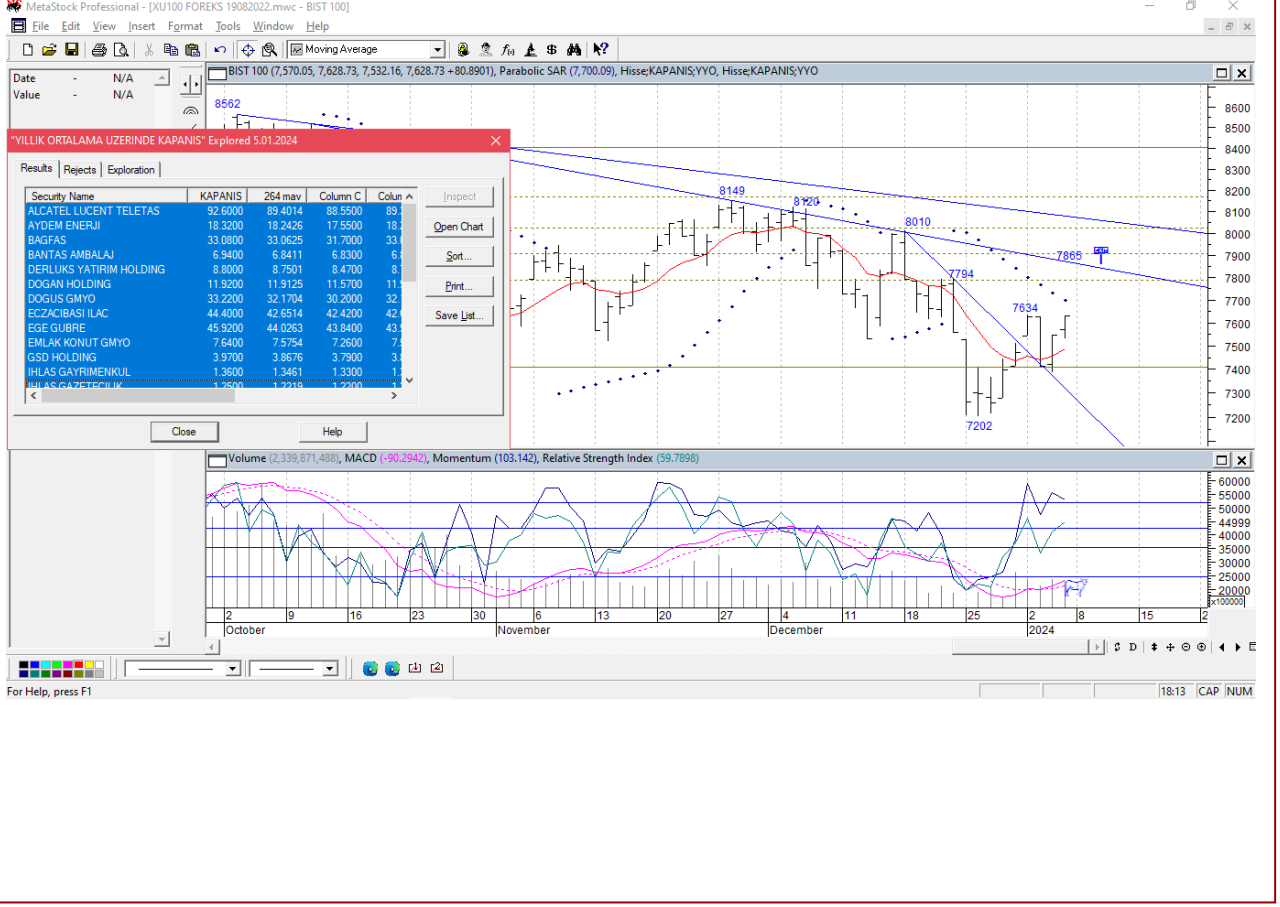
**BIST -100 hafta genelinde 7386-7634 bandında hareket etti**

Öneri, eleştiri ve sorularınız için [yatirimarastirma@icbcyatirim.com.tr](mailto:yatirimarastirma@icbcyatirim.com.tr) adresine göndereceğiniz e-posta ile bize ulaşabilirsiniz.

Facebook : [ICBC Yatirim](#)

Twitter : [icbcyatirim](#)

Instagram : [icbcyatirim](#)

Linkedin : [ICBC Yatirim](#)

**UYARI**

Burada yer alan yatırım bilgi, yorum ve tavsiyeleri yatırım danışmanlığı kapsamında değildir. Yatırım danışmanlığı hizmeti SPK tarafından yayımlanan tebliğ çerçevesinde, aracı kurumlar, portföy yönetim şirketleri, mevduat kabul etmeyen bankalar ile müşteri arasında imzalanacak bir sözleşme çerçevesinde sunulur. Burada ulaşılan sonuçlar, tercih edilen hesaplama yöntemi ve veya yorum tavsiyede bulunanların kişisel görüşlerine dayanmaktadır. Sadece burada yer alan bilgilere dayanarak yatırım kararı verilmesi sağlıklı sonuçlar doğurmayabilir. Ayrıca burada yer alan bilgiler mali durumunuz ile risk ve getiri tercihlerinize uygun olmayabilir.